

INGENIEROS AGRÓNOMOS

- CUERPO DE ARQUITECTOS E INGENIEROS SUPERIORES DE LA COMUNIDAD DE MADRID
- **ESCALA: INGENIERÍA SUPERIOR**
- **ESPECIALIDAD: INDUSTRIAS AGRARIAS Y ORDENACIÓN RURAL**



**Comunidad
de Madrid**



FUTURO PROFESIONAL



Comunidad
de Madrid

- **EMPRENDEDOR: AUTÓNOMO/EMPRESARIO**
- **EMPLEO PRIVADO: COMPETITIVIDAD**
- **EMPLEO PÚBLICO: CONTROL GASTO PÚBLICO, INSPECCIÓN, PAGO AYUDAS...**



EL CUERPO DE INGENIEROS SUPERIORES C. MADRID



**Comunidad
de Madrid**

- INGENIEROS DE MONTES
- INGENIEROS AGRÓNOMOS
- ORDENACIÓN DEL TERRITORIO

Estructura orgánica de la Consejería de Medio Ambiente, Vivienda y Agricultura

La Consejería de Medio Ambiente, Vivienda y Agricultura, bajo la superior dirección de su titular, tendrá la siguiente estructura:

1. Viceconsejería de Medio Ambiente y Agricultura, a la que se adscriben:
 - a) Dirección General de Biodiversidad y Recursos Naturales.
 - b) Dirección General de Descarbonización y Transición Energética.
 - c) Dirección General de Economía Circular.
 - d) Dirección General de Agricultura, Ganadería y Alimentación.
2. Viceconsejería de Vivienda y Ordenación del Territorio, a la que se adscriben:
 - a) Dirección General de Urbanismo.
 - b) Dirección General de Suelo.
 - c) Dirección General de Vivienda y Rehabilitación.
 - d) Oficina para Madrid Nuevo Norte, con rango de dirección general.
 - e) Comisionado del Gobierno de la Comunidad de Madrid para la Cañada Real Galiana.
3. Secretaría General Técnica.

IMIDRA



**Comunidad
de Madrid**

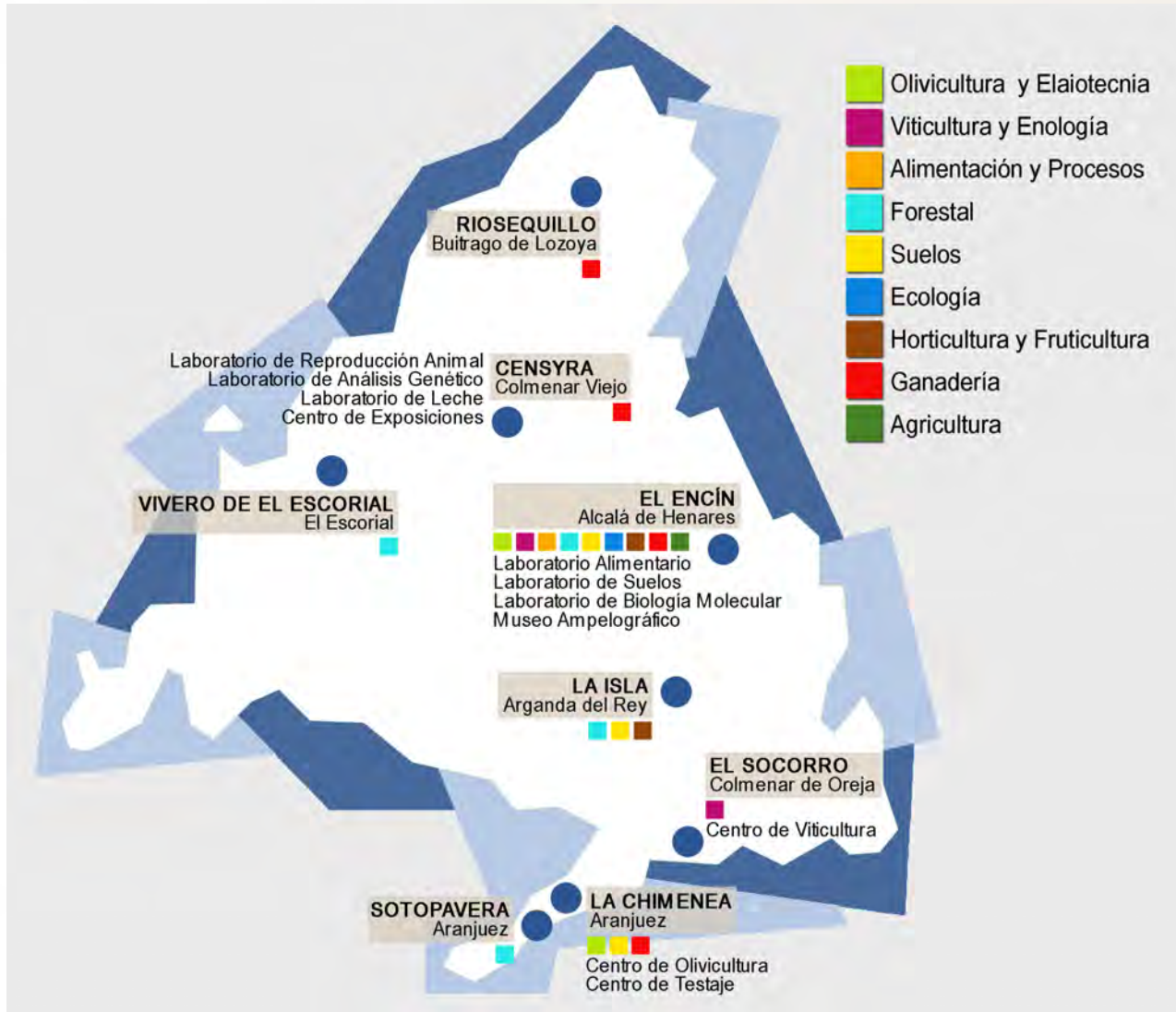

FUNDAMENTOS EMPLEO PÚBLICO



Art 45 CE: **Los poderes públicos velarán** por la **utilización racional de todos los recursos naturales**, con el fin de proteger y mejorar la calidad de la vida y defender y restaurar el medio ambiente

Art 130 CE: **Los poderes públicos atenderán** a la modernización y desarrollo de todos los sectores económicos y, en particular, **de la agricultura, de la ganadería**, de la pesca y de la artesanía, a fin de equiparar el nivel de vida de todos los españoles

Art 38 CE: Se reconoce la libertad de empresa en el marco de la economía de mercado. **Los poderes públicos garantizan y protegen** su ejercicio y la **defensa de la productividad**, de acuerdo con las exigencias de la economía general y, en su caso, de la planificación



Comunidad de Madrid

El mapa de los espacios naturales de Europa

Porcentaje de superficie terrestre designada espacio natural protegido en 2020, por país

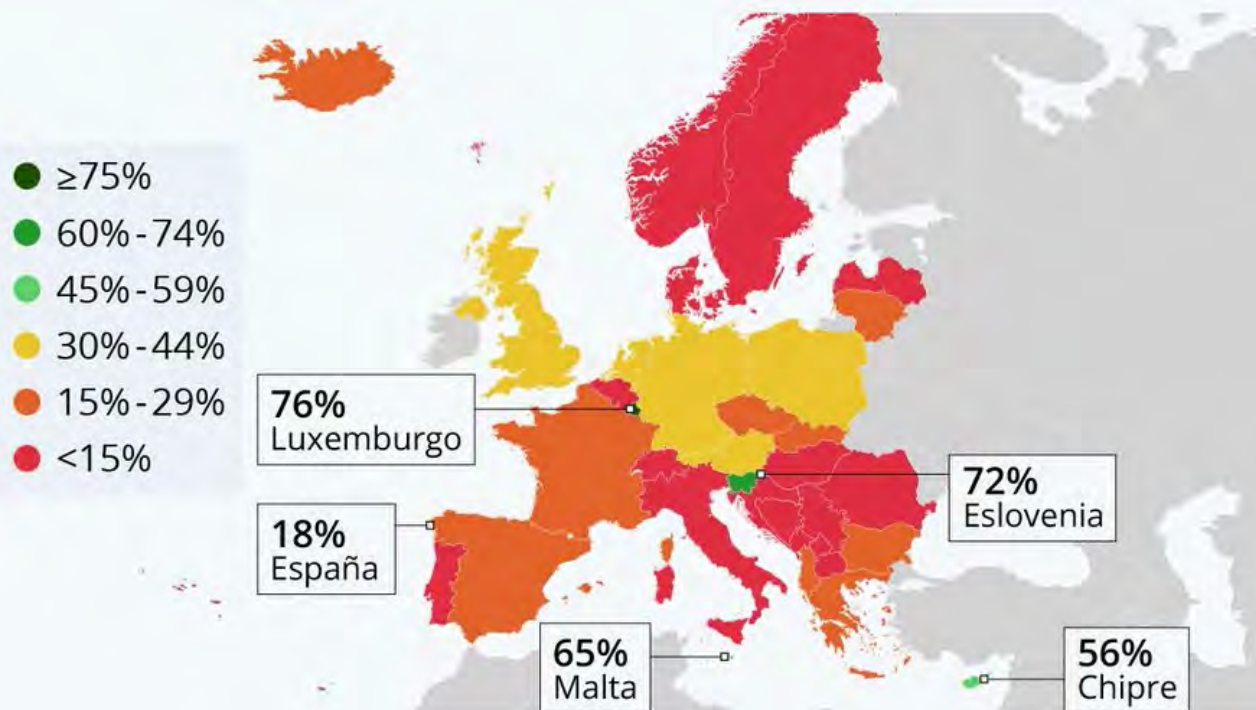

Fuente: saveonenergy.com



ESPACIOS NATURALES PROTEGIDOS



**Comunidad
de Madrid**

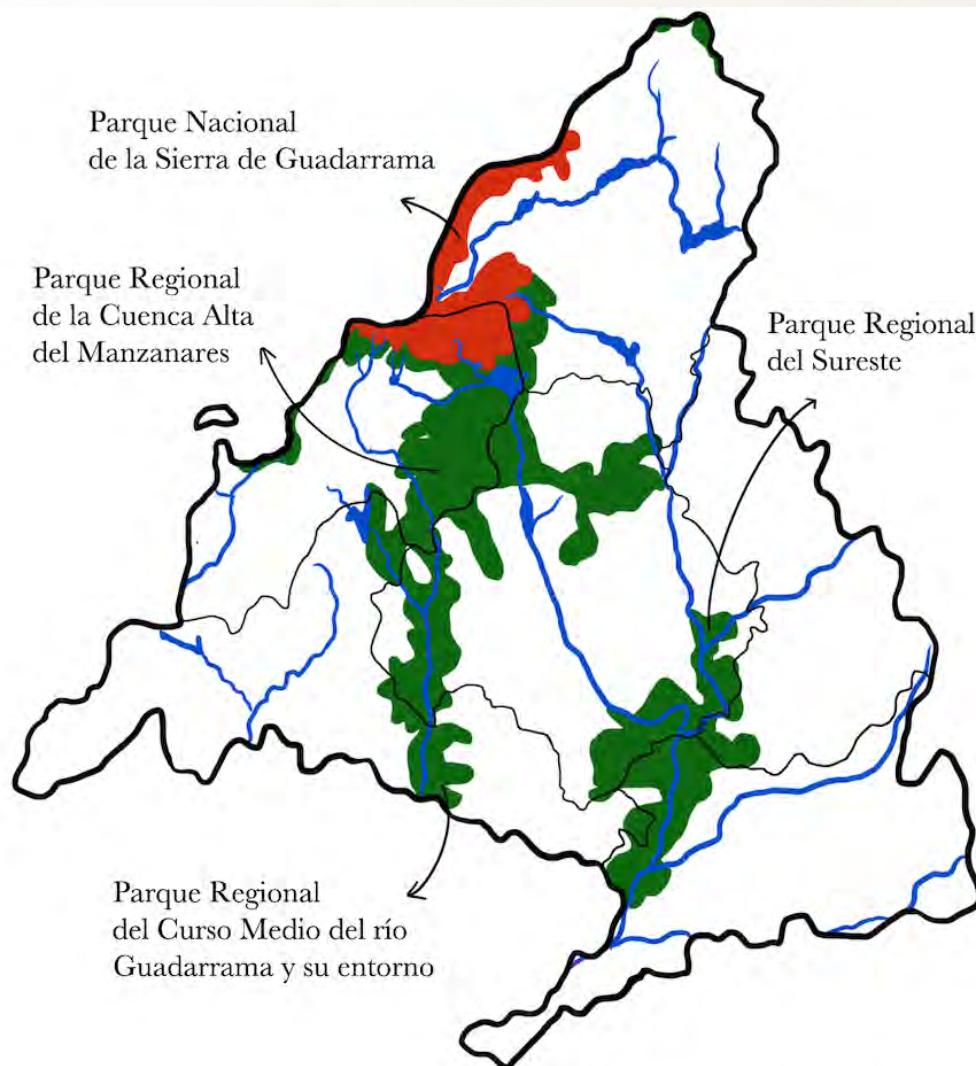

Fuente: Ministerio de Agricultura, Pesca y Alimentación

RED NATURA 2000

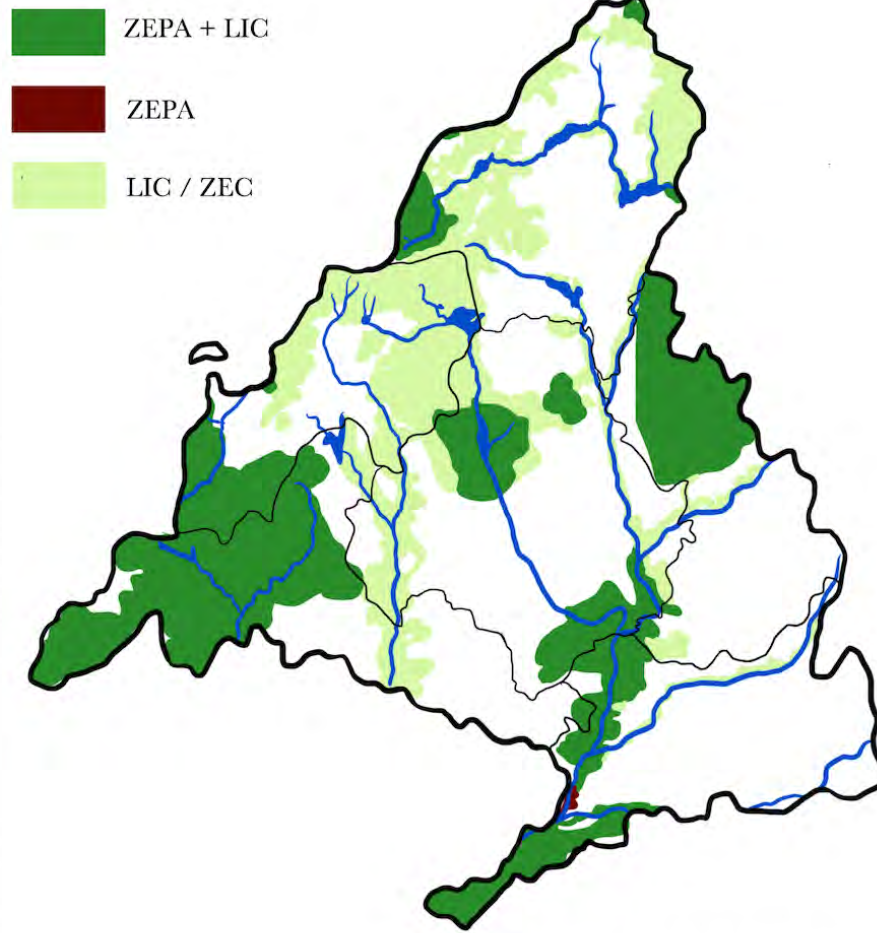

Fuente: Ministerio de Agricultura, Pesca y Alimentación



**Comunidad
de Madrid**

ESPACIOS NATURALES PROTEGIDOS

**40% DEL TERRITORIO DE MADRID
ESTÁ FORMADO POR ESPACIOS
NATURALES PROTEGIDOS**



ESPACIOS NATURALES PROTEGIDOS



**Comunidad
de Madrid**

**40% DEL TERRITORIO DE MADRID
ESTÁ FORMADO POR ESPACIOS
NATURALES PROTEGIDOS**



ESPACIOS NATURALES PROTEGIDOS



ESPACIOS NATURALES PROTEGIDOS



**Comunidad
de Madrid**

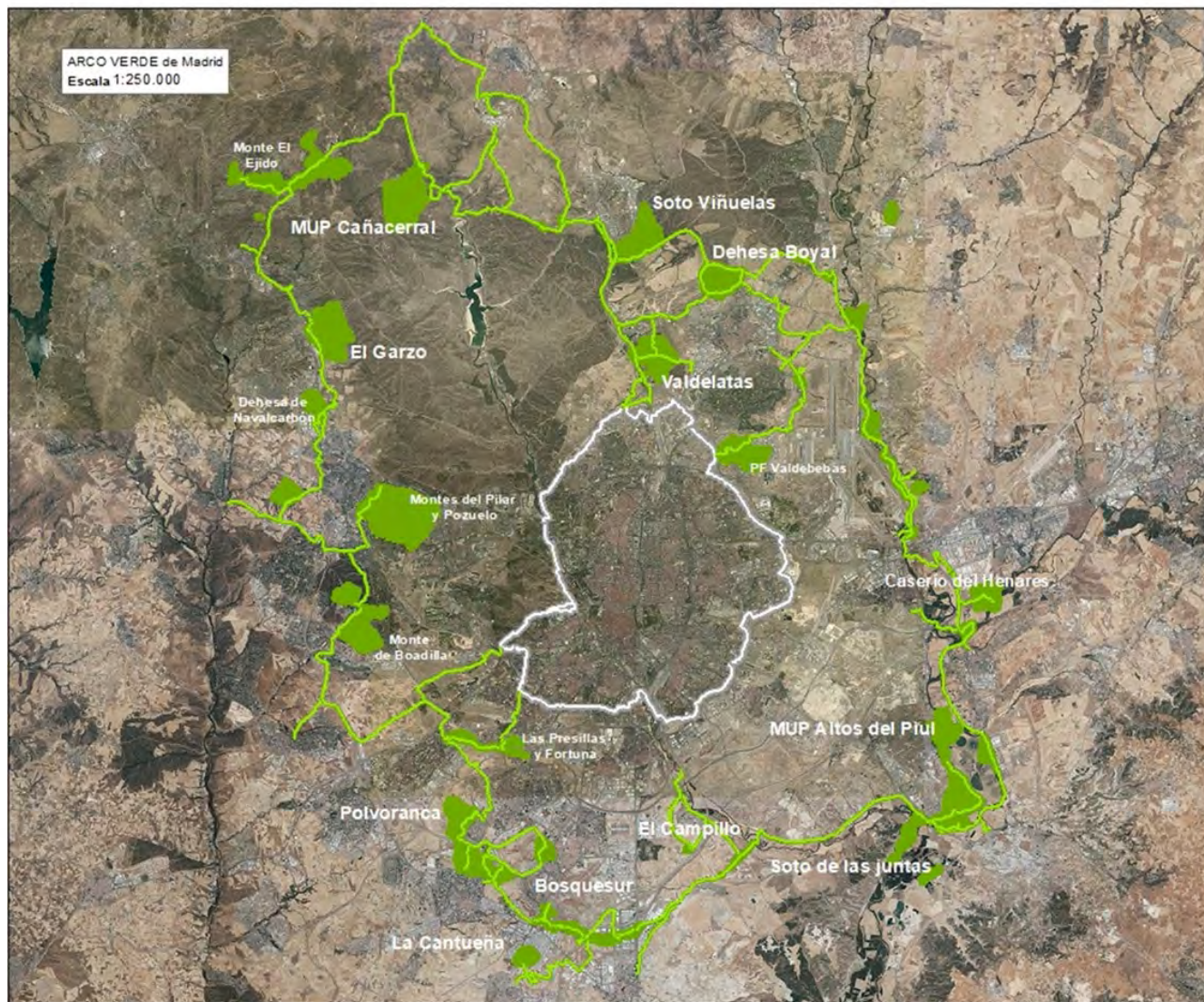

INFRAESTRUCTURA VERDE



COLABORACIÓN INSTITUCIONAL



PARTICIPACIÓN DE LA SOCIEDAD CIVIL





FAUNA SILVESTRE



**Comunidad
de Madrid**



FAUNA SILVESTRE



**Comunidad
de Madrid**



FAUNA SILVESTRE



Comunidad
de Madrid



FAUNA SILVESTRE



**Comunidad
de Madrid**



RESTAURACIONES



**Comunidad
de Madrid**



VELILLA
DE SAN
ANTONIO

RESTAURACIONES



**Comunidad
de Madrid**



RESTAURACIONES



**Comunidad
de Madrid**



RESTAURACIONES



**Comunidad
de Madrid**



RESTAURACIONES



**Comunidad
de Madrid**



RESTAURACIONES



**Comunidad
de Madrid**



RESTAURACIONES



**Comunidad
de Madrid**



INFRAESTRUCTURAS VERDES



**Comunidad
de Madrid**



INFRAESTRUCTURAS VERDES



**Comunidad
de Madrid**



INFRAESTRUCTURAS VERDES



**Comunidad
de Madrid**



INFRAESTRUCTURAS VERDES



**Comunidad
de Madrid**



INFRAESTRUCTURAS VERDES



Comunidad
de Madrid



INFRAESTRUCTURAS VERDES



**Comunidad
de Madrid**

INFRAESTRUCTURAS VERDES



INFRAESTRUCTURAS VERDES



**Comunidad
de Madrid**



INFRAESTRUCTURAS VERDES



Comunidad
de Madrid



INFRAESTRUCTURAS VERDES



**Comunidad
de Madrid**



INFRAESTRUCTURAS VERDES



**Comunidad
de Madrid**



INFRAESTRUCTURAS VERDES



Comunidad
de Madrid

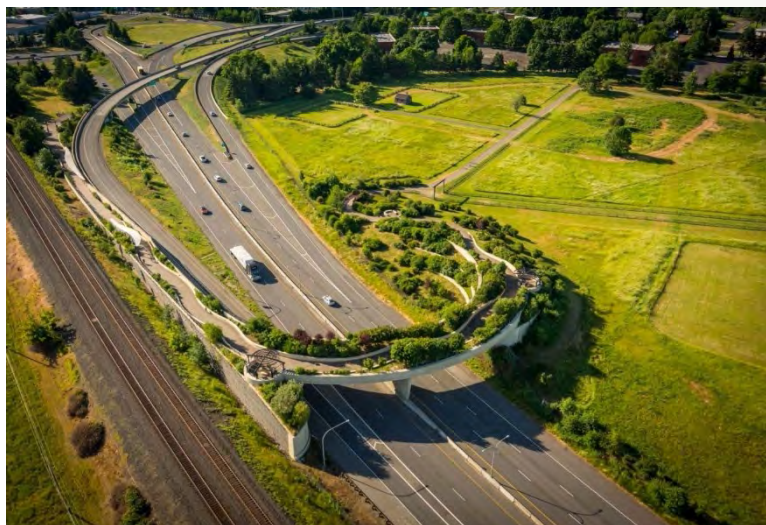

INFRESTRUCTURAS VERDES



**Comunidad
de Madrid**



COLONIZANDO MADRID



**Comunidad
de Madrid**



DEMOLICIONES



**Comunidad
de Madrid**



DEMOLICIONES



**Comunidad
de Madrid**



DEMOLICIONES



**Comunidad
de Madrid**



ADAPTACIONES



Comunidad
de Madrid



A 14 KM DE MADRID



**Comunidad
de Madrid**

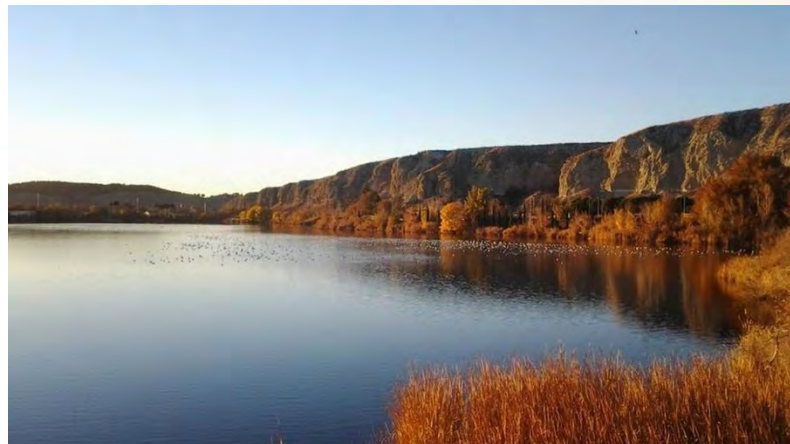

A 14 KM DE MADRID



**Comunidad
de Madrid**



A 14 KM DE MADRID



**Comunidad
de Madrid**



A 14 KM DE MADRID



**Comunidad
de Madrid**

A 14 KM DE MADRID



**Comunidad
de Madrid**



A 14 KM DE MADRID



**Comunidad
de Madrid**

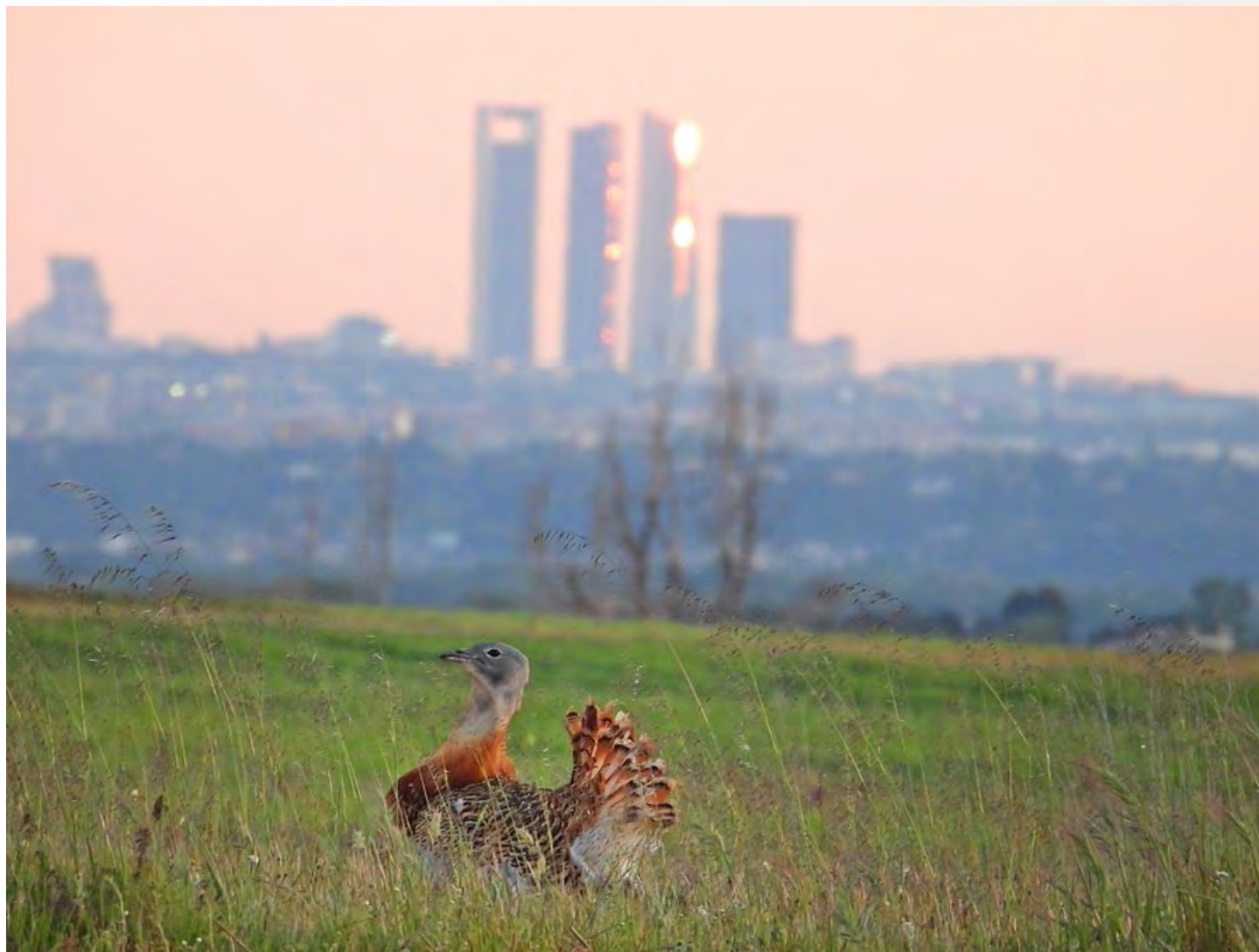

FOMARSE, ESTUDIAR
SER MUY TRABAJADOR
TENER VOCACIÓN



**Comunidad
de Madrid**

